水切り

外壁に吹き付ける雨水が土台に
回り込まないよう地面に排出させるのが水切りの役目。
それに加え、壁体内通気や床下換気の
入口部分にも位置しますので適切なサイズや
形状を選択する必要があります。
Jotoの水切りは素材、色、サイズに加えてデザインまで、
さまざまなバリエーションでご用意しています。

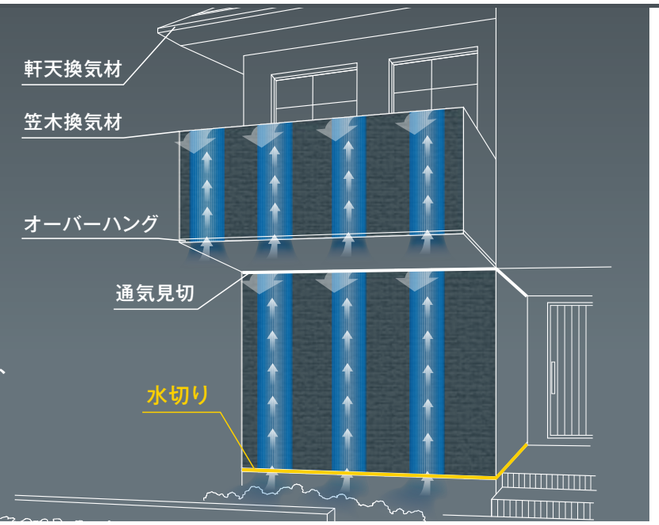

鋼板製 防鼠付水切り

P.061

『Jotoキソパッキング工法』を強力サポート!

『防鼠付水切り』は、『Jotoキソパッキング工法』に必要な換気面積や通気開口率をしっかりと確保し、床下に新鮮な空気を送り込む、『Jotoキソパッキング工法』に必要不可欠な水切りです。

基礎仕上げ材（化粧モルタル）の塗り込みを防止!

『防鼠付水切り』の防鼠材面が基礎仕上げ材（化粧モルタル）の定木代わりになっており、『Jotoキソパッキング工法』の換気スリット部分への塗り込みを防ぎます。

透湿防水シートの下端を留め付けることで、壁体内の結露を防止!

『防鼠付水切り』は、水切りの立ち上がり部分に両面テープを備えており、透湿防水シートをピッタリ留め付けることが可能。透湿防水シートの隙間から躯体側への外気や雨水の流入を遮断し、壁体内通気を強力にサポート。また結露の発生やシートのバタつきによる音鳴りを防ぐこともできます。

樹脂コーティングで安全性･施工性アップ!

上端には樹脂コーティングを施し、作業中に手を切らない安全性と、外装材の不陸を極力抑える薄さを同時に実現しました。

養生シートでキズなしキレイ!

本体には養生シートが貼り付けられているので、ホコリやキズから水切りを守ることができます。

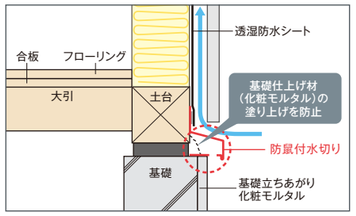

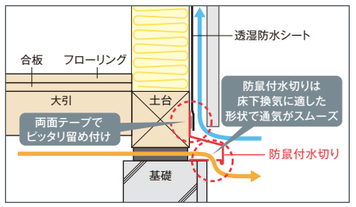

防鼠付水切りを選ぶ際の注意点

『防鼠付水切り』を使用される場合、換気面積が公的基準を満たしているもの、換気孔が外側に寄っている水切りのご使用をおすすめいたします。床下の換気を目的としていない『防鼠付水切り』を使用された場合、公的基準に抵触したり、結露やカビ、シロアリ被害の原因となる場合がありますのでご注意ください。

換気面積は
公的基準を満たしている。
換気孔が外側に寄っている。

換気面積が
公的基準を満たしていない。

モルタルの塗り込みで孔を
ふさいでしまい、換気面積が
小さくなる。

鋼板製 WM防鼠付スリム水切り

P.063

住まいの外観を妨げない、見付幅18mm!

見付幅18mmと薄さを追求したことで、住宅の外観をシャープに演出。

従来品とWM防鼠付スリム水切りとの比較

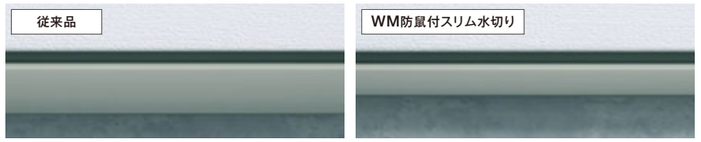

見た目すっきり、換気性能は従来のまま!

薄くなっても換気性能は従来の製品と同様。換気部材としての性能をしっかり担保します。もちろん「Jotoしろあり保証制度」にも対応しています。

差し込みジョイント式でさらに意匠性アップ!

水切り本体の端部に切り欠き加工が施され、さらに手軽に本体同士の接続が可能となりました。また、ジョイントカバーが不要となったため、さらに意匠性が向上します。

コの字型面取出隅をはじめ、豊富な役物をご用意!

意匠性をさらに高める専用のコの字型面取出隅が加わりました。また、豊富な役物シリーズで施工の手間も省略可能です。

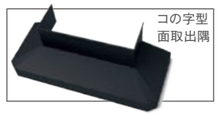

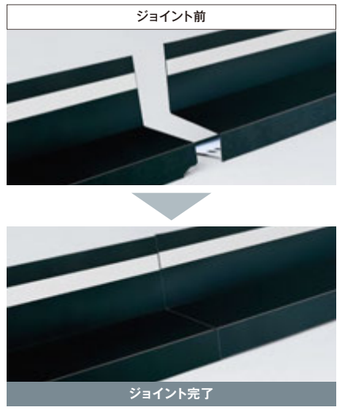

鋼板製 WM防鼠付スリム水切り 付加断熱対応タイプ 差し込みジョイント式

P.065

付加断熱の納まりで見落としがちな「基礎と土台廻り」の納まりを解決。基礎天端まで届くので、受材が見えず床下換気阻害を防止

付加断熱対応タイプだと、付加断熱を受ける木材を覆い隠すことができるので、基礎化粧モルタルの塗り込みを防止し、床下換気を良好に保ちます。

害獣の侵入を防止

8mmの防鼠孔でネズミなどの害獣の侵入を防ぎます。

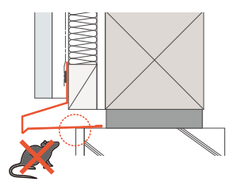

雨水をブロックし木材の腐朽を防ぐ

基礎天端まで覆い隠すことができるので、受材を雨水の浸入から守ります。

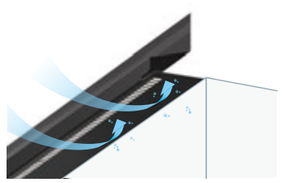

差し込みジョイント式で意匠性アップ!

正面の見付幅18mmでスリムな納まりを実現。水切り本体の端部に切り欠き加工が施され、ジョイントカバー不要で手軽に本体同士の接続が可能です。

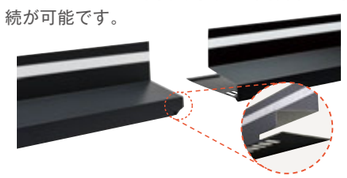

商品発送時の運賃 ★製品のみを3ケース以下ご発注の際は運賃がかかります。

鋼板製 WM防鼠付シャープ水切り

P.066

面を無くした形状で、基礎と外壁をシャープなラインで見切り、すっきりとした外観美を実現します

意匠と性能どちらも叶える!
現場加工や特注対応の手間を省きます

無駄な意匠を省きながらも、従来の水切りの性能は変わりません。現場加工や特注対応では難しかった通気孔（防鼠孔）や水抜き穴の加工を施し、メーカー品ならではの安心の性能をご提供します。

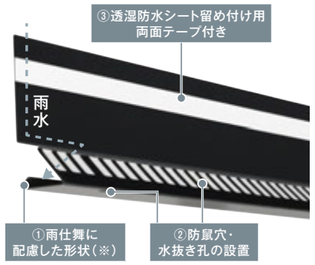

（※）水切り内部に入った雨水の躯体側への止水板となり、水抜き孔から排出されます。

施工事例

ブラック（BK）で施工

シルバー（SV）で施工

アルミ製 浸水対策水切り

P.078

基礎内部への浸水時に「水膨張不織布」が膨らみ、水切り内部への浸水をストップ。復旧の負担を大幅に削減することができます。

換気と止水の両立

床下換気に必要な有効換気面積を確保しつつ、
有事の際には「水膨張不織布」が膨れ、基礎内部への浸水をストップ!

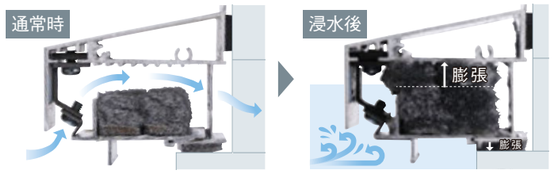

1. 水膨張不織布が本体内部で膨張し、換気穴からの浸水をブロック
2. 基礎と本体の隙間からの浸水を防ぐ水膨張不織布
3. 土台と本体の隙間からの浸水を防ぐ土台側止水材

止水機能をコンパクトに

水切りの内部スペースという限られた空間に組み込まれた止水機能により、住宅の外観を損ねずに、新しい付加価値を実現しました。

交換パーツでスムーズに機能回復

水切りはそのままに交換パーツを取り替えるだけで、換気と止水機能が回復。
大掛かりな工事は不要です。

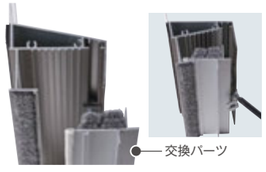

強度の高いアルミ製

アルミ製なので、錆や変形に強く、
水害時の水圧による変形も防げます。
色は3種類をご用意。

鋼板製

防鼠付水切り

水切りに防鼠機能をプラス。

しろあり保証1000 Joto キソパッキング工法 必須

WT ホワイト / SV シルバー / AG アンバーグレー / CB シックブラウン / BK ブラック

WMF-N35（出幅35mm）

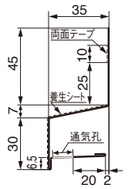

WMF-N40（出幅40mm）

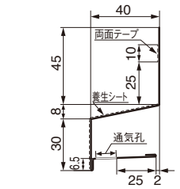

WMF-N45（出幅45mm）

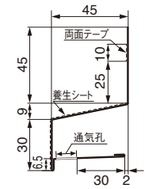

WMF-N50（出幅50mm）

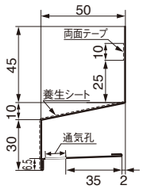

WMF-N55（出幅55mm）

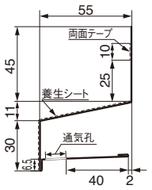

◎発注受付：1本単位

出　幅	35mm	40mm	45mm	50mm	55mm
品　番	WMF-N35-□□	WMF-N40-□□	WMF-N45-□□	WMF-N50-□□	WMF-N55-□□
色型番	WT・SV・AG・CB・BK				
色・柄	ホワイト・シルバー・アンバーグレー・シックブラウン・ブラック				
長　さ	3,030mm				
墨出位置	54mm	55mm	56mm	58mm	59mm
材　質	カラーGL鋼板*（厚さ：0.35mm）　*JIS G3322				
梱　包	10本/ケース				
正　価	2,790円/本		2,910円/本	3,060円/本	3,200円/本

有効換気面積：83cm²/m

※墨出位置：土台下端から製品上端までの距離。位置決めの目安となる寸法です。

役物一覧［画像はWMF-N40対応］

出隅

面取出隅

入隅

中間ジョイナー

エンドキャップ
（1セット：左右各1個）

役物（別売品）　WMF-N35対応

◎発注受付：1コ単位、1セット単位

品　名	出隅	面取出隅	入隅	中間ジョイナー	エンドキャップ
品　番	WMF-N35SD-□□	WMF-N35MSD-□□	WMF-N35SI-□□	WMF-N35JC-□□	WMF-N35EC-□□
色型番	WT・SV・AG・CB・BK				
色・柄	ホワイト・シルバー・アンバーグレー・シックブラウン・ブラック				
材　質	カラーGL鋼板*（厚さ：0.35mm）　*JIS G3322				
梱　包	5コ/ケース			20コ/ケース	5セット（左右各5個）/ケース
正　価	1,400円/コ ★			555円/コ ★	1,950円/セット ★

役物（別売品）　WMF-N40対応

◎発注受付：1コ単位、1セット単位

品　名	出隅	面取出隅	入隅	中間ジョイナー	エンドキャップ
品　番	WMF-N40SD-□□	WMF-N40MSD-□□	WMF-N40SI-□□	WMF-N40JC-□□	WMF-N40EC-□□
色型番	WT・SV・AG・CB・BK				
色・柄	ホワイト・シルバー・アンバーグレー・シックブラウン・ブラック				
材　質	カラーGL鋼板*（厚さ：0.35mm）　*JIS G3322				
梱　包	5コ/ケース			20コ/ケース	5セット（左右各5個）/ケース
正　価	1,400円/コ ★			555円/コ ★	1,950円/セット ★

●ご注文時の注意事項 品番の後に色型番をご記入ください。　記入例：WMF-N35-WT（ホワイトの場合）

※梱包ケースや伝票類の色表示は、従来通りカタカナ表記となります。あらかじめご了承ください。

運賃についてはP.238をご確認ください。

基礎
キソパッキンシリーズ
基礎断熱工法部材
基礎工事部材
束シリーズ
GAISO
水切り
通気見切
オーバーハング
笠木換気材
目地ジョイナー
防水役物
その他
軒天換気材 防火認定品
軒天換気材 非防火
内装建材
抗菌樹脂枠
シートラッピング樹脂枠
床下点検口・収納庫
天井点検口
壁点検口
空調・屋内換気部材
ニッチ収納
防震吊木
見切
エクステリア
ハウスステップ
リフォーム
リフォーム
運賃のお知らせ
インデックス

商品発送時の運賃 ★製品のみを3ケース以下ご発注の際は運賃がかかります。

役物（別売品） WMF-N45対応

◎発注受付：1コ単位、1セット単位

品　名	出隅	面取出隅	入隅	中間ジョイナー	エンドキャップ
品　番	WMF-N45SD-□□	WMF-N45MSD-□□	WMF-N45SI-□□	WMF-N45JC-□□	WMF-N45EC-□□
色型番	WT・SV・AG・CB・BK				
色・柄	ホワイト・シルバー・アンバーグレー・シックブラウン・ブラック				
材　質	カラーGL鋼板*（厚さ：0.35mm）　*JIS G3322				
梱　包	5コ/ケース			20コ/ケース	5セット（左右各5個）/ケース
正　価	1,520円/コ ★			635円/コ ★	1,950円/セット ★

役物（別売品） WMF-N50対応

◎発注受付：1コ単位、1セット単位

品　名	出隅	面取出隅	入隅	中間ジョイナー	エンドキャップ
品　番	WMF-N50SD-□□	WMF-N50MSD-□□	WMF-N50SI-□□	WMF-N50JC-□□	WMF-N50EC-□□
色型番	WT・SV・AG・CB・BK				
色・柄	ホワイト・シルバー・アンバーグレー・シックブラウン・ブラック				
材　質	カラーGL鋼板*（厚さ：0.35mm）　*JIS G3322				
梱　包	5コ/ケース			20コ/ケース	5セット（左右各5個）/ケース
正　価	1,520円/コ ★			635円/コ ★	1,950円/セット ★

役物（別売品） WMF-N55対応

◎発注受付：1コ単位、1セット単位

品　名	出隅	面取出隅	入隅	中間ジョイナー	エンドキャップ
品　番	WMF-N55SD-□□	WMF-N55MSD-□□	WMF-N55SI-□□	WMF-N55JC-□□	WMF-N55EC-□□
色型番	WT・SV・AG・CB・BK				
色・柄	ホワイト・シルバー・アンバーグレー・シックブラウン・ブラック				
材　質	カラーGL鋼板*（厚さ：0.35mm）　*JIS G3322				
梱　包	5コ/ケース			20コ/ケース	5セット（左右各5個）/ケース
正　価	1,520円/コ ★			635円/コ ★	1,950円/セット ★

参考納まり図

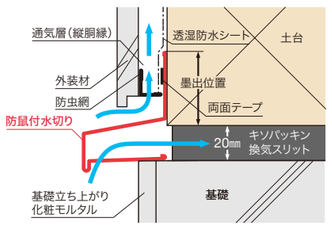

⚠ 注意

◎防鼠付水切りは土台下端より、墨出し位置の寸法に取付位置を決めてください。
◎本製品は水平に450mm前後の間隔で、ステンレス釘にて取り付けてください。
◎役物は防鼠付水切り本体に被せ、立ち上がり部分をステンレス釘で取り付けてください。
◎透湿防水シートの下端は、本体に付いている両面テープで確実に留め付けてください。
◎本製品をご使用の場合は、防鼠材は不要です。
◎ジョイント部は、重ね代の養生シートを剥がしてから施工してください。
◎基礎気密化工法の場合は、躯体内に雨水が浸入しないようにご留意ください。
◎付属の養生シートは、施工後3カ月以内に取り除いてください。
◎施工の際は、P.055記載の注意書き、ホームページ記載の注意事項をご確認ください。

●ご注文時の注意事項 品番の後に色型番をご記入ください。　記入例：WMF-N45SD-WT（ホワイトの場合）

運賃についてはP.238をご確認ください。

※梱包ケースや伝票類の色表示は、従来通りカタカナ表記となります。あらかじめご了承ください。

鋼板製

WM防鼠付スリム水切り 差し込みジョイント式

住まいの外観を妨げない見付幅18mmのスリムな防鼠付水切り。

施工資料

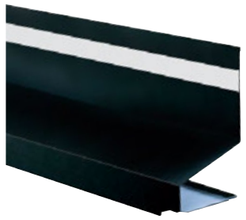

WELL MATCH SERIES WM 調和シリーズ

WT ホワイト　SV シルバー　AG アンバーグレー　CB シックブラウン　BK ブラック

WMF-SJ40（出幅40mm）

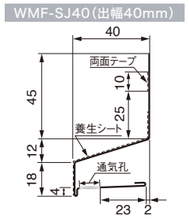

WMF-SJ45（出幅45mm）

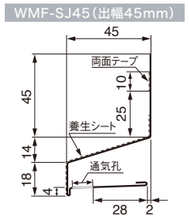

WMF-SJ50（出幅50mm）

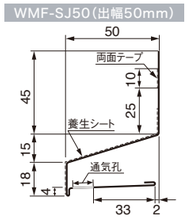

WMF-SJ60（出幅60mm）

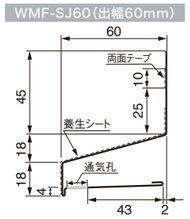

◎発注受付：1本単位

出　幅	40mm	45mm	50mm	60mm
品　番	WMF-SJ40-□□	WMF-SJ45-□□	WMF-SJ50-□□	WMF-SJ60-□□
色型番	WT・SV・AG・CB・BK			
色・柄	ホワイト・シルバー・アンバーグレー・シックブラウン・ブラック			
長　さ	3,030mm			
墨出位置	50mm	51.5mm	53mm	56mm
材　質	カラーGL鋼板*（厚さ：0.35mm）　*JIS G3322			
梱　包	10本/ケース			
正　価	3,490円/本	3,630円/本	3,770円/本	4,050円/本

有効換気面積：83cm²/m

※墨出位置：土台下端から製品上端までの距離。位置決めの目安となる寸法です。

※役物は次ページに掲載しています➡

参考納まり図

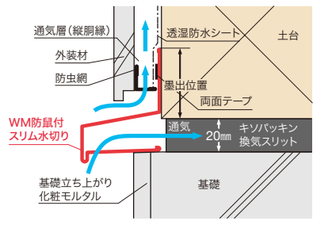

●ご注文時の注意事項 品番の後に色型番をご記入ください。　記入例：WMF-SJ40-WT（ホワイトの場合）

運賃についてはP.238をご確認ください。

※梱包ケースや伝票類の色表示は、従来通りカタカナ表記となります。あらかじめご了承ください。

基礎
キソパッキンシリーズ
基礎断熱工法部材
基礎工事部材
束シリーズ
GAISO
水切り
通気見切
オーバーハング
笠木換気材
目地ジョイナー
防水役物
その他
軒天換気材 防火認定品
軒天換気材 非防火
内装建材
抗菌樹脂枠
シートラッピング樹脂枠
床下点検口・収納庫
天井点検口
壁点検口
空調・屋内換気部材
ニッチ収納
防震吊木
見切
エクステリア
ハウスステップ
リフォーム
リフォーム
運賃のお知らせ
インデックス

商品発送時の運賃 ★製品のみを3ケース以下ご発注の際は運賃がかかります。

しろあり保証1000
Joto キソパッキング工法 必須

役物一覧［画像はWMF-SJ40対応］

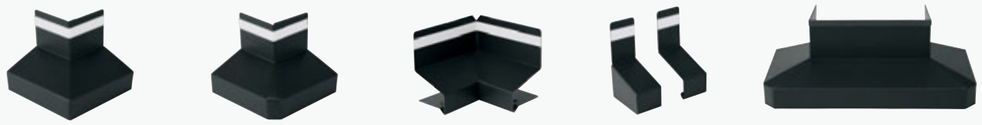

出隅　面取出隅　入隅　エンドキャップ（1セット：左右各1個）　コの字型面取出隅

役物（別売品） WMF-SJ40対応

◎発注受付：1コ単位、1セット単位

品名 / 対応寸法	出隅	面取出隅	入隅	エンドキャップ	コの字型面取出隅 105mm	コの字型面取出隅 123mm	コの字型面取出隅 138mm
品番	WMF-SJ40SD-□□	WMF-SJ40MSD-□□	WMF-SJ40SI-□□	WMF-SJ40EC-□□	WMF-SJ40MKD105-□□	WMF-SJ40MKD123-□□	WMF-SJ40MKD138-□□
色型番	WT・SV・AG・CB・BK						
色・柄	ホワイト・シルバー・アンバーグレー・シックブラウン・ブラック						
材質	カラーGL鋼板*（厚さ：0.35mm） *JIS G3322						
梱包	5コ/ケース			5セット（左右各5個）/ケース	2コ/ケース		
正価	1,670円/コ ★			2,160円/セット ★	3,550円/コ ★		

役物（別売品） WMF-SJ45対応

◎発注受付：1コ単位、1セット単位

品名 / 対応寸法	出隅	面取出隅	入隅	エンドキャップ	コの字型面取出隅 105mm	コの字型面取出隅 123mm	コの字型面取出隅 138mm
品番	WMF-SJ45SD-□□	WMF-SJ45MSD-□□	WMF-SJ45SI-□□	WMF-SJ45EC-□□	WMF-SJ45MKD105-□□	WMF-SJ45MKD123-□□	WMF-SJ45MKD138-□□
色型番	WT・SV・AG・CB・BK						
色・柄	ホワイト・シルバー・アンバーグレー・シックブラウン・ブラック						
材質	カラーGL鋼板*（厚さ：0.35mm） *JIS G3322						
梱包	5コ/ケース			5セット（左右各5個）/ケース	2コ/ケース		
正価	1,750円/コ ★			2,160円/セット ★	3,620円/コ ★		

役物（別売品） WMF-SJ50対応

◎発注受付：1コ単位、1セット単位

品名 / 対応寸法	出隅	面取出隅	入隅	エンドキャップ	コの字型面取出隅 105mm	コの字型面取出隅 123mm	コの字型面取出隅 138mm
品番	WMF-SJ50SD-□□	WMF-SJ50MSD-□□	WMF-SJ50SI-□□	WMF-SJ50EC-□□	WMF-SJ50MKD105-□□	WMF-SJ50MKD123-□□	WMF-SJ50MKD138-□□
色型番	WT・SV・AG・CB・BK						
色・柄	ホワイト・シルバー・アンバーグレー・シックブラウン・ブラック						
材質	カラーGL鋼板*（厚さ：0.35mm） *JIS G3322						
梱包	5コ/ケース			5セット（左右各5個）/ケース	2コ/ケース		
正価	1,750円/コ ★			2,160円/セット ★	3,620円/コ ★		

役物（別売品） WMF-SJ60対応

◎発注受付：1コ単位、1セット単位

品名 / 対応寸法	出隅	面取出隅	入隅	エンドキャップ
品番	WMF-SJ60SD-□□	WMF-SJ60MSD-□□	WMF-SJ60SI-□□	WMF-SJ60EC-□□
色型番	WT・SV・AG・CB・BK			
色・柄	ホワイト・シルバー・アンバーグレー・シックブラウン・ブラック			
材質	カラーGL鋼板*（厚さ：0.35mm） *JIS G3322			
梱包	5コ/ケース			5セット（左右各5個）/ケース
正価	2,410円/コ ★			2,530円/セット ★

※WMF-SJ60に対応するコの字型面取出隅のご用意はありません。

WM防風付スリム水切り用ジョイントカバー

この製品には基本的にジョイントカバーは不要ですが、状況に応じてご使用ください。

※画像はWMF-SJ40JC-BK

◎発注受付：1コ単位

品番	WMF-SJ40JC-□□	WMF-SJ45JC-□□	WMF-SJ50JC-□□	WMF-SJ60JC-□□
対応品番	WMF-SJ40	WMF-SJ45	WMF-SJ50	WMF-SJ60
色型番	WT・SV・AG・CB・BK			
色・柄	ホワイト・シルバー・アンバーグレー・シックブラウン・ブラック			
材質	カラーGL鋼板*（厚さ：0.35mm） *JIS G3322			
梱包	20コ/ケース			
正価	635円/コ ★	705円/コ ★		760円/コ ★

⚠ 注意

◎防風付水切りは土台下端より、墨出し位置の寸法に取付位置を決めてください。
◎本製品は水平に450mm前後の間隔で、ステンレス釘にて取り付けてください。
◎本体同士の差し込み代の立ち上がり部分をステンレス釘で取り付けてください。
◎役物は防風付水切り本体に被せ、立ち上がり部分をステンレス釘で取り付けてください。
◎透湿防水シートの下端は、本体に付いている両面テープで確実に留め付けてください。
◎本製品をご使用の場合は、防風材は不要です。
◎ジョイント部は、重ね代の養生シートを剥がしてから施工してください。
◎基礎気密化工法の場合は、躯体内に雨水が浸入しないようにご留意ください。
◎付属の養生シートは、施工後3カ月以内に取り除いてください。
◎施工の際は、P.055記載の注意書き、ホームページ記載の注意事項をご確認ください。

●ご注文時の注意事項 品番の後に色型番をご記入ください。 記入例：WMF-SJ40SD-WT（ホワイトの場合）
※梱包ケースや伝票類の色表示は、従来通りカタカナ表記となります。あらかじめご了承ください。

運賃についてはP.238をご確認ください。

しろあり保証1000
Joto キソパッキング工法 必須

鋼板製

NEW WM防風付スリム水切り 付加断熱対応タイプ 差し込みジョイント式

既存の防風付スリム水切りと機能は変わらず、付加断熱材厚さ30mm・45mmに対応した防風付スリム水切り。

施工資料

WELL MATCH SERIES WM 調和シリーズ

WT ホワイト　SV シルバー　AG アンバーグレー　CB シックブラウン　BK ブラック

WMF-SJ4523（出幅45mm）

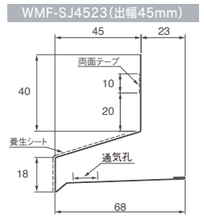

WMF-SJ4538（出幅45mm）

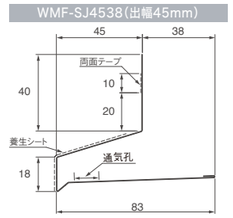

参考納まり図

●WMF-SJ4523（断熱材厚さ30mm対応）の場合

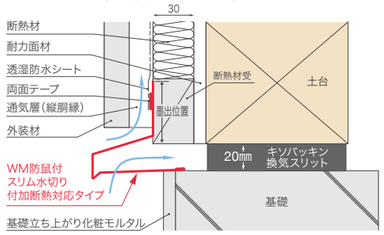

●WMF-SJ4538（断熱材厚さ45mm対応）の場合

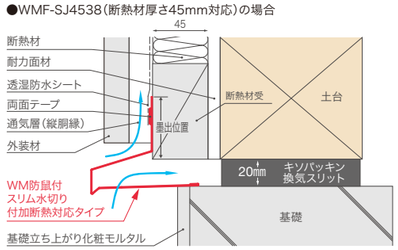

◎発注受付：1本単位

出幅	45mm	
品番	WMF-SJ4523-□□	WMF-SJ4538-□□
付加断熱材厚さ	30mm対応	45mm対応
色型番	WT・SV・AG・CB・BK	
色・柄	ホワイト・シルバー・アンバーグレー・シックブラウン・ブラック	
長さ	3,030mm	
墨出位置	46mm	
材質	カラーGL鋼板*（厚さ：0.35mm） *JIS G3322	
梱包	6本/ケース	
正価	5,640円/本	

有効換気面積：83cm²/m

※墨出位置：土台下端から製品上端までの距離。位置決めの目安となる寸法です。

役物一覧

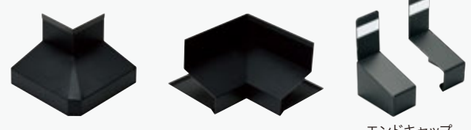

面取出隅　入隅　エンドキャップ（1セット：左右各1個）

役物（別売品） WMF-SJ4523対応

◎発注受付：1コ単位、1セット単位

品名	面取出隅	入隅	エンドキャップ
品番	WMF-SJ4523MSD-□□	WMF-SJ4523SI-□□	WMF-SJ45EC-□□
色型番	WT・SV・AG・CB・BK		
色・柄	ホワイト・シルバー・アンバーグレー・シックブラウン・ブラック		
材質	カラーGL鋼板*（厚さ：0.35mm） *JIS G3322		
梱包	5コ/ケース		5セット（左右各5個）/ケース
正価	2,580円/コ ★		2,160円/セット ★

役物（別売品） WMF-SJ4538対応

◎発注受付：1コ単位、1セット単位

品名	面取出隅	入隅	エンドキャップ
品番	WMF-SJ4538MSD-□□	WMF-SJ4538SI-□□	WMF-SJ45EC-□□
色型番	WT・SV・AG・CB・BK		
色・柄	ホワイト・シルバー・アンバーグレー・シックブラウン・ブラック		
材質	カラーGL鋼板*（厚さ：0.35mm） *JIS G3322		
梱包	5コ/ケース		5セット（左右各5個）/ケース
正価	2,580円/コ ★		2,160円/セット ★

WM防風付スリム水切り 付加断熱対応タイプ用ジョイントカバー

この製品には基本的にジョイントカバーは不要ですが、状況に応じてご使用ください。

◎発注受付：1コ単位

品番	WMF-SJ4523JC-□□	WMF-SJ4538JC-□□
対応品番	WMF-SJ4523	WMF-SJ4538
色型番	WT・SV・AG・CB・BK	
色・柄	ホワイト・シルバー・アンバーグレー・シックブラウン・ブラック	
材質	カラーGL鋼板*（厚さ：0.35mm） *JIS G3322	
梱包	10コ/ケース	
正価	670円/コ ★	

⚠ 注意

◎防風付水切りは土台下端より、墨出し位置の寸法に取付位置を決めてください。
◎本製品は水平に450mm前後の間隔で、ステンレス釘にて取り付けてください。
◎本体同士の差し込み代の立ち上がり部分をステンレス釘で取り付けてください。
◎役物は防風付水切り本体に被せ、立ち上がり部分をステンレス釘で取り付けてください。
◎透湿防水シートの下端は、本体に付いている両面テープで確実に留め付けてください。
◎本製品をご使用の場合は、防風材は不要です。
◎ジョイント部は、重ね代の養生シートを剥がしてから施工してください。
◎基礎気密化工法の場合は、躯体内に雨水が浸入しないようにご留意ください。
◎付属の養生シートは、施工後3カ月以内に取り除いてください。
◎施工の際は、P.055記載の注意書き、ホームページ記載の注意事項をご確認ください。

●ご注文時の注意事項 品番の後に色型番をご記入ください。 記入例：WMF-SJ4523-WT（ホワイトの場合）
※梱包ケースや伝票類の色表示は、従来通りカタカナ表記となります。あらかじめご了承ください。

運賃についてはP.238をご確認ください。

基礎
キソパッキンシリーズ
基礎断熱工法部材
基礎工事部材
束シリーズ
GAISO
水切り
通気見切
オーバーハング
笠木換気材
目地ジョイナー
防水役物
その他
軒天換気材 防火認定品
軒天換気材 非防火
内装建材
抗菌樹脂枠
シートラッピング樹脂枠
床下点検口・収納庫
天井点検口
壁点検口
空調・屋内換気部材
ニッチ収納
防震吊木
見切
エクステリア
ハウスステップ
リフォーム
リフォーム
運賃のお知らせ
インデックス

商品発送時の運賃 ★製品のみを3ケース以下ご発注の際は運賃がかかります。

鋼板製

WM防鼠付シャープ水切り

面を無くした形状で、すっきりとした外観美を実現します。

しろあり保証1000
Joto キソパッキング工法 必須

GOOD DESIGN

WELL MATCH SERIES WM 調和シリーズ

WT ホワイト　SV シルバー　BK ブラック

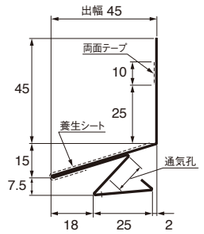

◎発注受付:1本単位

出　幅	45mm
品　番	WMF-FH45-□□
色 型 番	WT・SV・BK
色 ・ 柄	ホワイト・シルバー・ブラック
長　さ	3,030mm
墨出位置	47mm
材　質	カラーGL鋼板*(厚さ:0.35mm)　*JIS G3322
梱　包	6本/ケース
正　価	6,900円/本

有効換気面積:84cm²/m

※墨出位置:土台下端から製品上端までの距離。位置決めの目安となる寸法です。

役物一覧

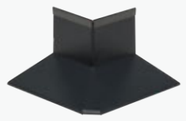

出隅

入隅

ジョイントカバー

エンドキャップ
(1セット:左右各1個)

役物(別売品)　WMF-FH45対応

◎発注受付:1コ単位、1セット単位

品　名	出隅※	入隅	ジョイントカバー	エンドキャップ
品　番	WMF-FH45MSD-□□	WMF-FH45SI-□□	WMF-FH45JC-□□	WMF-FH45EC-□□
色 型 番	WT・SV・BK			
色 ・ 柄	ホワイト・シルバー・ブラック			
材　質	カラーGL鋼板*(厚さ:0.35mm)　*JIS G3322			
梱　包	6コ/ケース	4コ/ケース	10コ/ケース	2セット(左右各2個)/ケース
正　価	4,600円/コ		1,150円/コ ★	2,880円/セット

※出隅は面取り形状です。

参考納まり図

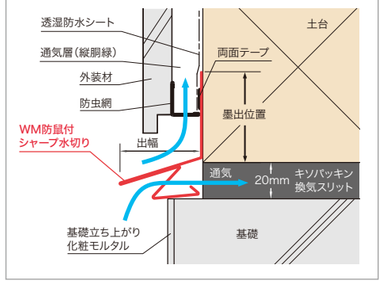

⚠ 注意

◎防鼠付水切りは土台下端より、墨出し位置の寸法に取付位置を決めてください。
◎本製品は水平に450mm前後の間隔で、ステンレス釘にて取り付けてください。
◎役物は防鼠付水切り本体に被せ、立ち上がり部分をステンレス釘で取り付けてください。
◎透湿防水シートの下端は、本体に付いている両面テープで確実に留め付けてください。
◎本製品をご使用の場合は、防鼠材は不要です。
◎ジョイント部は、重ね代の養生シートを剥がしてから施工してください。
◎基礎気密化工法の場合は、躯体内に雨水が浸入しないようにご留意ください。
◎付属の養生シートは、施工後3カ月以内に取り除いてください。
◎施工の際は、P.055記載の注意書き、ホームページ記載の注意事項をご確認ください。

鋼板製

水切り

5色展開のスタンダードな水切り。

※両面テープおよび養生シートは付属しません。

WT ホワイト　SV シルバー　AG アンバーグレー　CB シックブラウン　BK ブラック

WSF-25(出幅25mm)

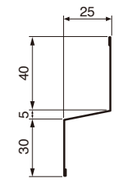

WSF-35(出幅35mm)

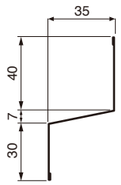

WSF-40(出幅40mm)

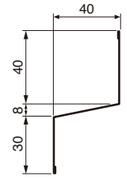

WSF-45(出幅45mm)

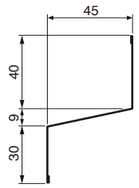

WSF-50(出幅50mm)

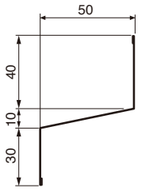

WSF-55(出幅55mm)

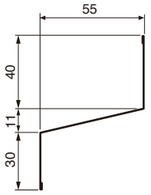

◎発注受付:1本単位

出　幅	25mm	35mm	40mm	45mm	50mm	55mm
品　番	WSF-25-□□	WSF-35-□□	WSF-40-□□	WSF-45-□□	WSF-50-□□	WSF-55-□□
色 型 番	WT・SV・AG・CB・BK					
色 ・ 柄	ホワイト・シルバー・アンバーグレー・シックブラウン・ブラック					
長　さ	3,030mm					
材　質	カラーGL鋼板*(厚さ:0.35mm)　*JIS G3322					
梱　包	20本/ケース					
正　価	1,550円/本	1,680円/本	1,780円/本	1,840円/本	1,900円/本	1,980円/本

※WSF-25には役物はご用意していません。

参考納まり図

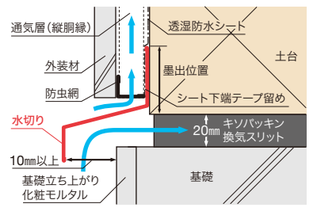

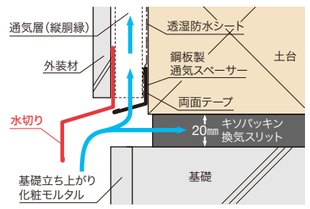

⚠ 注意

※役物は次ページに掲載しています➡

◎本製品は水平に450mm前後の間隔で、ステンレス釘にて取り付けてください。
◎役物は水切り本体に被せ、立ち上がり部分をステンレス釘で取り付けてください。
◎透湿防水シートの下端は、防水テープなどにて確実に留め付けてください。
◎キソパッキンを使用する場合は、必ずJoto指定の防鼠材などを併用してください。
◎水切りの先端部分と防鼠材下端先端および基礎化粧モルタルの仕上面との隙間は必ず10mm以上あけてください。
◎基礎気密化工法の場合は、躯体内に雨水が浸入しないようにご留意ください。
◎施工の際は、P.055記載の注意書き、ホームページ記載の注意事項をご確認ください。

基礎
キソパッキンシリーズ
基礎断熱工法部材
基礎工事部材
束シリーズ
GAISO
水切り
通気見切
オーバーハング
笠木換気材
目地ジョイナー
防水役物
その他
軒天換気材 防火認定品
軒天換気材 非防火
内装建材
抗菌樹脂枠
シートラッピング樹脂枠
床下点検口・収納庫
天井点検口
壁点検口
空調・屋内換気部材
ニッチ収納
防震吊木
見切
エクステリア
ハウスステップ
リフォーム
リフォーム
運賃のお知らせ
インデックス

基礎
キソパッキンシリーズ
基礎断熱工法部材
基礎工事部材
束シリーズ
GAISO
水切り
通気見切
オーバーハング
笠木換気材
目地ジョイナー
防水役物
その他
軒天換気材 防火認定品
軒天換気材 非防火
内装建材
抗菌樹脂枠
シートラッピング樹脂枠
床下点検口・収納庫
天井点検口
壁点検口
空調・屋内換気部材
ニッチ収納
防震吊木
見切
エクステリア
ハウスステップ
リフォーム
リフォーム
運賃のお知らせ
インデックス

役物一覧［画像はWSF-40対応］

出隅　面取出隅　入隅　中間ジョイナー　エンドキャップ（1セット：左右各1個）

役物（別売品）　WSF-35対応

◎発注受付：1コ単位、1セット単位

品　名	出隅	面取出隅	入隅	中間ジョイナー	エンドキャップ
品　番	WSF-35SD-□□	WSF-35MSD-□□	WSF-35SI-□□	WSF-35JC-□□	WMF-N35EC-□□
色型番	WT・SV・AG・CB・BK				
色・柄	ホワイト・シルバー・アンバーグレー・シックブラウン・ブラック				
材　質	カラーGL鋼板*（厚さ：0.35mm）　*JIS G3322				
梱　包	5コ/ケース			20コ/ケース	5セット（左右各5個）/ケース
正　価	1,400円/コ ★			520円/コ ★	1,950円/セット ★

※WMF-N35用役物（P.061）を使用することもできます。

役物（別売品）　WSF-40対応

◎発注受付：1コ単位、1セット単位

品　名	出隅	面取出隅	入隅	中間ジョイナー	エンドキャップ
品　番	WSF-40SD-□□	WSF-40MSD-□□	WSF-40SI-□□	WSF-40JC-□□	WMF-N40EC-□□
色型番	WT・SV・AG・CB・BK				
色・柄	ホワイト・シルバー・アンバーグレー・シックブラウン・ブラック				
材　質	カラーGL鋼板*（厚さ：0.35mm）　*JIS G3322				
梱　包	5コ/ケース			20コ/ケース	5セット（左右各5個）/ケース
正　価	1,400円/コ ★			520円/コ ★	1,950円/セット ★

※WMF-N40用役物（P.061）を使用することもできます。

役物（別売品）　WSF-45対応

◎発注受付：1コ単位、1セット単位

品　名	出隅	面取出隅	入隅	中間ジョイナー	エンドキャップ
品　番	WSF-45SD-□□	WSF-45MSD-□□	WSF-45SI-□□	WSF-45JC-□□	WMF-N45EC-□□
色型番	WT・SV・AG・CB・BK				
色・柄	ホワイト・シルバー・アンバーグレー・シックブラウン・ブラック				
材　質	カラーGL鋼板*（厚さ：0.35mm）　*JIS G3322				
梱　包	5コ/ケース			20コ/ケース	5セット（左右各5個）/ケース
正　価	1,550円/コ ★			590円/コ ★	1,950円/セット ★

※WMF-N45用役物（P.062）を使用することもできます。

役物（別売品）　WSF-50対応

◎発注受付：1コ単位、1セット単位

品　名	出隅	面取出隅	入隅	中間ジョイナー	エンドキャップ
品　番	WSF-50SD-□□	WSF-50MSD-□□	WSF-50SI-□□	WSF-50JC-□□	WMF-N50EC-□□
色型番	WT・SV・AG・CB・BK				
色・柄	ホワイト・シルバー・アンバーグレー・シックブラウン・ブラック				
材　質	カラーGL鋼板*（厚さ：0.35mm）　*JIS G3322				
梱　包	5コ/ケース			20コ/ケース	5セット（左右各5個）/ケース
正　価	1,550円/コ ★			670円/コ ★	1,950円/セット ★

※WMF-N50用役物（P.062）を使用することもできます。

役物（別売品）　WSF-55対応

◎発注受付：1コ単位、1セット単位

品　名	出隅	面取出隅	入隅	中間ジョイナー	エンドキャップ
品　番	WSF-55SD-□□	WSF-55MSD-□□	WSF-55SI-□□	WSF-55JC-□□	WMF-N55EC-□□
色型番	WT・SV・AG・CB・BK				
色・柄	ホワイト・シルバー・アンバーグレー・シックブラウン・ブラック				
材　質	カラーGL鋼板*（厚さ：0.35mm）　*JIS G3322				
梱　包	5コ/ケース			20コ/ケース	5セット（左右各5個）/ケース
正　価	1,550円/コ ★			670円/コ ★	1,950円/セット ★

※WMF-N55用役物（P.062）を使用することもできます。

●ご注文時の注意事項 品番の後に色型番をご記入ください。　記入例：WSF-35SD-WT（ホワイトの場合）

※梱包ケースや伝票類の色表示は、従来通りカタカナ表記となります。あらかじめご了承ください。

運賃についてはP.238をご確認ください。

鋼板製

防鼠付通気水切り

水切りに防鼠機能をプラス。胴縁の上に取り付けるタイプ。

しろあり保証1000 Joto キソパッキング工法 必須

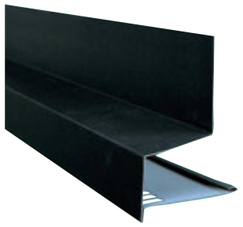

WT ホワイト　SV シルバー　AG アンバーグレー　CB シックブラウン　BK ブラック

WKF-N3515（出幅35mm）

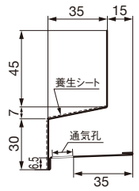

WKF-N4015（出幅40mm）

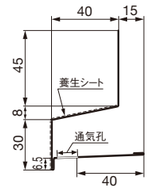

◎発注受付：1本単位

出　幅	35mm	40mm
品　番	WKF-N3515-□□	WKF-N4015-□□
色型番	WT・SV・AG・CB・BK	
色・柄	ホワイト・シルバー・アンバーグレー・シックブラウン・ブラック	
長　さ	3,030mm	
墨出位置	54mm	
材　質	カラーGL鋼板*（厚さ：0.35mm）　*JIS G3322	
梱　包	10本/ケース	
正　価	3,060円/本	

有効換気面積：83cm²/m

※墨出位置：土台下端から製品上端までの距離。位置決めの目安となる寸法です。

役物一覧［画像はWKF-N4015対応］

出隅　面取出隅　入隅　中間ジョイナー　エンドキャップ（1セット：左右各1個）

役物（別売品）　WKF-N3515対応

◎発注受付：1コ単位、1セット単位

品　名	出隅	面取出隅	入隅	中間ジョイナー	エンドキャップ
品　番	WKF-N3515SD-□□	WKF-N3515MSD-□□	WKF-N3515SI-□□	WMF-N35JC-□□	WMF-N35EC-□□
色型番	WT・SV・AG・CB・BK				
色・柄	ホワイト・シルバー・アンバーグレー・シックブラウン・ブラック				
材　質	カラーGL鋼板*（厚さ：0.35mm）　*JIS G3322				
梱　包	5コ/ケース			20コ/ケース	5セット（左右各5個）/ケース
正　価	1,520円/コ ★			555円/コ ★	1,950円/セット ★

役物（別売品）　WKF-N4015対応

◎発注受付：1コ単位、1セット単位

品　名	出隅	面取出隅	入隅	中間ジョイナー	エンドキャップ
品　番	WKF-N4015SD-□□	WKF-N4015MSD-□□	WKF-N4015SI-□□	WMF-N40JC-□□	WMF-N40EC-□□
色型番	WT・SV・AG・CB・BK				
色・柄	ホワイト・シルバー・アンバーグレー・シックブラウン・ブラック				
材　質	カラーGL鋼板*（厚さ：0.35mm）　*JIS G3322				
梱　包	5コ/ケース			20コ/ケース	5セット（左右各5個）/ケース
正　価	1,520円/コ ★			555円/コ ★	1,950円/セット ★

参考納まり図

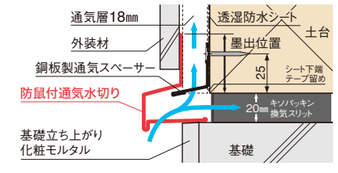

⚠注意

◎防鼠付通気水切りは土台下端より、墨出し位置の寸法に取付位置を決めてください。
◎本製品は水平に450mm前後の間隔で、ステンレス釘にて取り付けてください。
◎役物は防鼠付通気水切り本体に被せ、立ち上がり部分をステンレス釘で取り付けてください。
◎透湿防水シートの下端は、防水テープなどにて確実に留め付けてください。
◎本製品をご使用の場合は、防鼠材は不要です。
◎ジョイント部は、重ね代の養生シートを剥がしてから施工してください。
◎基礎気密化工法の場合は、躯体内に雨水が浸入しないようにご留意ください。
◎付属の養生シートは、施工後3カ月以内に取り除いてください。
◎本製品は、1次防水層、2次防水層が適切に機能していることを前提に、一般的な納まりとは異なる取付位置を想定した製品となっております。製品の選択に当たりましては、その地域ごとの特性を考慮し、工法の特性なども踏まえた上での選択をお願いいたします。
◎鋼板製 通気スペーサーは、P.111に掲載しています。
◎施工の際は、P.055記載の注意書き、ホームページ記載の注意事項をご確認ください。

●ご注文時の注意事項 品番の後に色型番をご記入ください。　記入例：WKF-N3515-WT（ホワイトの場合）

※梱包ケースや伝票類の色表示は、従来通りカタカナ表記となります。あらかじめご了承ください。

運賃についてはP.238をご確認ください。

基礎
キソパッキンシリーズ
基礎断熱工法部材
基礎工事部材
束シリーズ
GAISO
水切り
通気見切
オーバーハング
笠木換気材
目地ジョイナー
防水役物
その他
軒天換気材 防火認定品
軒天換気材 非防火
内装建材
抗菌樹脂枠
シートラッピング樹脂枠
床下点検口・収納庫
天井点検口
壁点検口
空調・屋内換気部材
ニッチ収納
防震吊木
見切
エクステリア
ハウスステップ
リフォーム
リフォーム
運賃のお知らせ
インデックス

商品発送時の運賃 ★製品のみを3ケース以下ご発注の際は運賃がかかります。

鋼板製

WMスリム中間水切り

見付け寸法15mm。スリムオーバーハングと組み合わせてサイディングの張り分けをスッキリ見切れます。

WELL MATCH SERIES WM 調和シリーズ

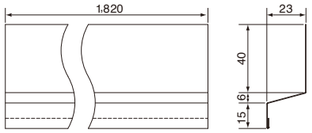

WT ホワイト　SV シルバー　AG アンバーグレー　CB シックブラウン　BK ブラック

◎発注受付：1本単位

出　幅	23mm
品　番	WSF-CS25-□□
色型番	WT・SV・AG・CB・BK
色・柄	ホワイト・シルバー・アンバーグレー・シックブラウン・ブラック
長　さ	1,820mm
材　質	カラーGL鋼板*(厚さ：0.35mm)　*JIS G3322
梱　包	20本/ケース
正　価	1,520円/本

役物一覧

出隅

入隅

ジョイントカバー

エンドキャップ
（1セット：左右各1個）

役物（別売品）

◎発注受付：1コ単位、1セット単位

品　名	出隅	入隅	ジョイントカバー	エンドキャップ
品　番	WSF-CS25SD-□□	WSF-CS25SI-□□	WSF-CS25JC-□□	WSF-CS25EC-□□
色型番	WT・SV・AG・CB・BK			
色・柄	ホワイト・シルバー・アンバーグレー・シックブラウン・ブラック			
材　質	カラーGL鋼板*(厚さ：0.35mm)　*JIS G3322			
梱　包	5コ/ケース		20コ/ケース	5セット（左右各5個）/ケース
正　価	1,470円/コ ★		520円/コ ★	1,780円/セット ★

参考納まり図

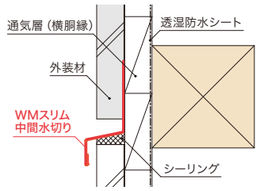

⚠ 注意

◎本製品は水平に450mm前後の間隔で、ステンレス釘にて取り付けてください。
◎役物は水切り本体に被せ、立ち上がり部分をステンレス釘で取り付けてください。
◎外装材（サイディングなど）の上端小口部へ必ずシーリング処理を施してください。
◎施工の際は、P.055記載の注意書き、ホームページ記載の注意事項をご確認ください。

鋼板製

補修用水切りカバー

水切りのキズ・凹みを、引き渡し前に即納で補修。

※ご発注数によりましては、特注対応になる場合がございます。

WT ホワイト　SV シルバー　AG アンバーグレー　CB シックブラウン　BK ブラック

補修用水切りカバーの取り付け方法

●外壁と水切りまで隙間がある場合

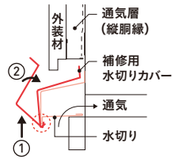

水切りの下部分に引っ掛け、水切りにフィットするようにはめ込みます。

●外壁と水切りまで隙間がない場合

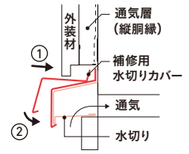

はめ込む際に外壁が当たる場合は、水切り上部分から差し込み、水切りカバーを取り付けます。

【ノーマルタイプ】

◎発注受付：1本単位

品　番	WCF-35-□□	WCF-40-□□	WCF-45-□□	WCF-50-□□	WCF-55-□□
対応品番	WSF-35 / WMF-N35 / WKF-N3515	WSF-40 / WMF-N40 / WKF-N4015	WSF-45 / WMF-N45	WSF-50 / WMF-N50	WSF-55 / WMF-N55
対応製品	水切り / 防鼠付水切り / 防鼠付通気水切り		水切り / 防鼠付水切り		

寸法図

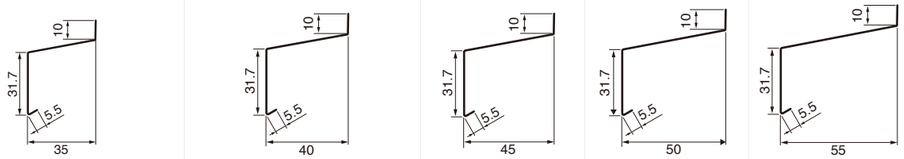

色型番	WT・SV・AG・CB・BK
色・柄	ホワイト・シルバー・アンバーグレー・シックブラウン・ブラック
長　さ	2,000mm
材　質	カラーGL鋼板*(厚さ：0.35mm)　*JIS G3322
梱　包	1本/ケース
正　価	ー（オープン）★

【スリムタイプ】

◎発注受付：1本単位

品　番	WCF-S40-□□	WCF-S45-□□	WCF-S50-□□	WCF-S60-□□
対応品番	WMF-SJ40	WMF-SJ45 / WMF-SJ4523 / WMF-SJ4538	WMF-SJ50	WMF-SJ60
対応製品	WM防鼠付スリム水切り 差し込みジョイント式	WM防鼠付スリム水切り 差し込みジョイント式/ WM防鼠付スリム水切り 付加断熱対応タイプ 差し込みジョイント式	WM防鼠付スリム水切り 差し込みジョイント式	

寸法図

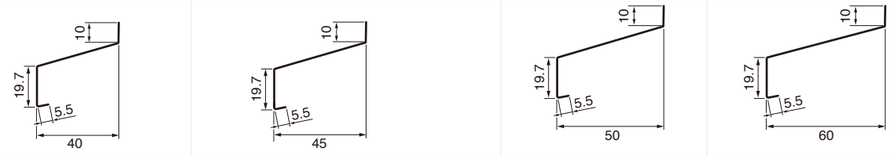

色型番	WT・SV・AG・CB・BK
色・柄	ホワイト・シルバー・アンバーグレー・シックブラウン・ブラック
長　さ	2,000mm
材　質	カラーGL鋼板*(厚さ：0.35mm)　*JIS G3322
梱　包	1本/ケース
正　価	ー（オープン）★

参考納まり図

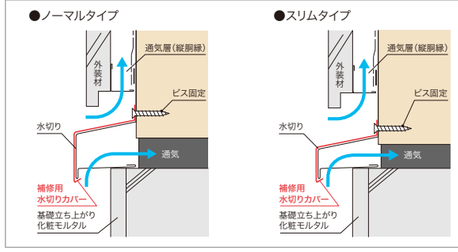

⚠ 注意

◎ステンレスビスかステンレス釘にて取り付けてください。
◎本製品は補修用水切りカバー以外の用途で使用しないでください。
◎防鼠付シャープ水切りの水切りカバーはご用意しておりません。
◎施工の際は、P.055記載の注意書き、ホームページ記載の注意事項をご確認ください。

■鋼板製 WMスリム中間水切り
基礎
キソパッキンシリーズ
基礎断熱工法部材
基礎工事部材
束シリーズ
GAISO
水切り
通気見切
オーバーハング
笠木換気材
目地ジョイナー
防水役物
その他
軒天換気材 防火認定品
軒天換気材 非防火
内装建材
抗菌樹脂枠
シートラッピング樹脂枠
床下点検口・収納庫
天井点検口
壁点検口
空調・屋内換気部材
ニッチ収納
防震吊木
見切
エクステリア
ハウスステップ
リフォーム
リフォーム
運賃のお知らせ
インデックス

■鋼板製 補修用水切りカバー
基礎
キソパッキンシリーズ
基礎断熱工法部材
基礎工事部材
束シリーズ
GAISO
水切り
通気見切
オーバーハング
笠木換気材
目地ジョイナー
防水役物
その他
軒天換気材 防火認定品
軒天換気材 非防火
内装建材
抗菌樹脂枠
シートラッピング樹脂枠
床下点検口・収納庫
天井点検口
壁点検口
空調・屋内換気部材
ニッチ収納
防震吊木
見切
エクステリア
ハウスステップ
リフォーム
リフォーム
運賃のお知らせ
インデックス

商品発送時の運賃 ★製品のみを3ケース以下ご発注の際は運賃がかかります。

アルミ製

防鼠付水切り

錆びにくく、軽くて丈夫なアルミ製水切りに防鼠機能をプラス。

しろあり保証1000 Joto キソパッキング工法 必須

SW シルキーホワイト　SC ステンカラー　FB ファッションブラウン　BK ブラック

WMA-210(出幅36mm)

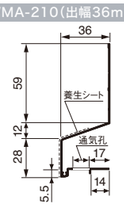

WMA-245(出幅46mm)

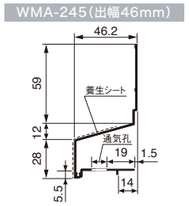

WMA-55(出幅56mm)

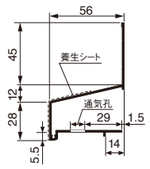

◎発注受付:1本単位

出幅	36mm	46mm	56mm
品番	WMA-210-□□	WMA-245-□□	WMA-55-□□
色型番	SW・SC・FB・BK		
色・柄	シルキーホワイト・ステンカラー・ファッションブラウン・ブラック		
長さ	3,750mm		
墨出位置	72mm		59.5mm
材質	アルミニウム(厚さ:1.0mm)		アルミニウム(厚さ:1.1mm)
梱包	10本/ケース		
正価	9,950円/本	10,560円/本	12,540円/本

有効換気面積:79cm²/m　※墨出位置：土台下端から製品上端までの距離。位置決めの目安となる寸法です 。

役物一覧[画像はWMA-210対応]

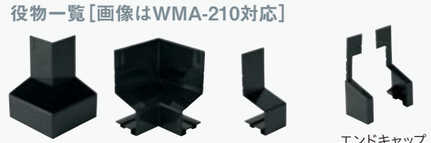

出隅　入隅　中間ジョイナー　エンドキャップ(1セット:左右各1個)

アルミ製役物

アルミ出隅　アルミ入隅　エンドキャップ(1セット:左右各1個)　ジョイント金具※

※WMA-55DJKは嵌合式のため、両面テープはついていません。

役物(別売品)　WMA-210対応

◎発注受付:1コ単位、1セット単位

品名	出隅	入隅	中間ジョイナー	エンドキャップ	アルミ出隅	アルミ入隅	エンドキャップ	ジョイント金具
品番	WMA-2101-□□	WMA-2102-□□	WMA-2103-□□	WMA-2104-□□	WMA-210DSD-□□	WMA-210DSI-□□	WMA-210DEC-□□	WMA-210DJK
色型番	SW・SC・FB・BK							—
色・柄	シルキーホワイト・ステンカラー・ファッションブラウン・ブラック							シルバー
材質	ASA				アルミニウム+GL鋼板		アルミニウム	
梱包	30コ/ケース			15セット(左右各15個)/ケース	5コ/ケース		5セット(左右各5個)/ケース	20コ/ケース
正価	380円/コ ★		330円/コ ★	680円/セット ★	2,910円/コ		3,480円/セット	255円/コ ★

役物(別売品)　WMA-245対応

◎発注受付:1コ単位、1セット単位

品名	出隅	入隅	中間ジョイナー	エンドキャップ	アルミ出隅	アルミ入隅	エンドキャップ	ジョイント金具
品番	WMA-2451-□□	WMA-2452-□□	WMA-2453-□□	WMA-2454-□□	WMA-245DSD-□□	WMA-245DSI-□□	WMA-245DEC-□□	WMA-245DJK
色型番	SW・SC・FB・BK							—
色・柄	シルキーホワイト・ステンカラー・ファッションブラウン・ブラック							シルバー
材質	ASA				アルミニウム+GL鋼板		アルミニウム	
梱包	30コ/ケース			15セット(左右各15個)/ケース	5コ/ケース		5セット(左右各5個)/ケース	20コ/ケース
正価	430円/コ ★		340円/コ ★	710円/セット ★	3,040円/コ		3,620円/セット	255円/コ ★

役物(別売品)　WMA-55対応

◎発注受付:1コ単位、1セット単位

品名	出隅	入隅	中間ジョイナー	エンドキャップ	アルミ出隅	アルミ入隅	エンドキャップ	ジョイント金具
品番	WMA-55SD-□□	WMA-55SI-□□	WMA-55JC-□□	WMA-55EC-□□	WMA-55DSD-□□	WMA-55DSI-□□	WMA-55DEC-□□	WMA-55DJK
色型番	SW・SC・FB・BK							—
色・柄	シルキーホワイト・ステンカラー・ファッションブラウン・ブラック							シルバー
材質	ASA				アルミニウム+GL鋼板		アルミニウム	アルミニウム(両面テープなし)
梱包	30コ/ケース			15セット(左右各15個)/ケース	5コ/ケース		5セット(左右各5個)/ケース	20コ/ケース
正価	510円/コ ★		380円/コ ★	735円/セット ★	3,420円/コ		5,280円/セット	280円/コ ★

参考納まり図

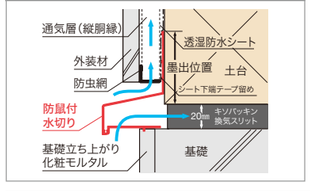

⚠注意

◎本製品は水平に450mm前後の間隔で、ステンレス釘にて取り付けてください。
◎防鼠付水切りは土台下端より、墨出し位置の寸法に取付位置を決めてください。
◎樹脂製役物は変形するおそれがありますので、高温になるところでの保管は避けてください。
◎樹脂製役物は水切り本体に差し込んで立ち上がり部分をステンレス釘で取り付けてください。接着剤での取り付けは避けてください。
◎アルミ出入隅は水切り本体に差し込んで立ち上がり部分をステンレス釘で取り付けてください。接着剤での取り付けは避けてください。
◎本製品をご使用の場合は、防鼠材は不要です。
◎透湿防水シートの下端は、防水テープなどにて確実に留め付けてください。
◎基礎気密化工法の場合は、躯体内に雨水が浸入しないようにご留意ください。
◎施工の際は、P.055記載の注意書き、ホームページ記載の注意事項をご確認ください。

●ご注文時の注意事項 品番の後に色型番をご記入ください。　記入例：WMA-210-SW (シルキーホワイトの場合)

運賃についてはP.238をご確認ください。

※梱包ケースや伝票類の色表示は、従来通りカタカナ表記となります。あらかじめご了承ください。

アルミ製

水切り

錆びにくく、軽くて丈夫なアルミ製。

SW シルキーホワイト　SC ステンカラー　FB ファッションブラウン　BK ブラック

WS-201(出幅33mm)

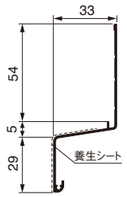

◎発注受付:1本単位

出幅	33mm
品番	WS-201-□□
色型番	SW・SC・FB・BK
色・柄	シルキーホワイト・ステンカラー・ファッションブラウン・ブラック
長さ	3,900mm
材質	アルミニウム(厚さ:1.0mm)
梱包	10本/ケース
正価	6,730円/本

役物一覧[画像はWS-201対応]

出隅　入隅　中間ジョイナー　エンドキャップ(1セット:左右各1個)

アルミ製役物

アルミ出隅　アルミ入隅　エンドキャップ(1セット:左右各1個)　ジョイント金具

役物(別売品)　WS-201対応

◎発注受付:1コ単位、1セット単位

品名	出隅	入隅	中間ジョイナー	エンドキャップ	アルミ出隅	アルミ入隅	エンドキャップ	ジョイント金具
品番	WS-2011-□□	WS-2012-□□	WS-2013-□□	WS-2014-□□	WS-201DSD-□□	WS-201DSI-□□	WS-201DEC-□□	WS-201DJK
色型番	SW・SC・FB・BK							—
色・柄	シルキーホワイト・ステンカラー・ファッションブラウン・ブラック							シルバー
材質	ASA				アルミニウム+GL鋼板		アルミニウム	
梱包	30コ/ケース			15セット(左右各15個)/ケース	5コ/ケース		5セット(左右各5個)/ケース	20コ/ケース
正価	320円/コ ★		300円/コ ★	635円/セット ★	2,790円/コ		3,480円/セット	255円/コ ★

WSA-55(出幅55mm)

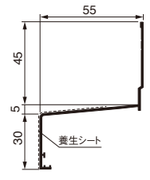

WSA-70(出幅70mm)

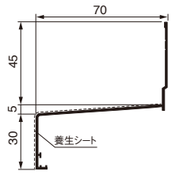

WSA-85(出幅85mm)

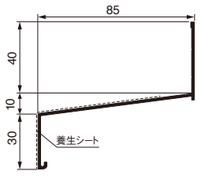

WSA-100(出幅100mm)

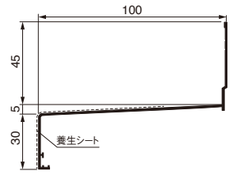

SW シルキーホワイト　SC ステンカラー　FB ファッションブラウン　BK ブラック

◎発注受付:1本単位

出幅	55mm	70mm	85mm	100mm
品番	WSA-55-□□	WSA-70-□□	WSA-85-□□	WSA-100-□□
色型番	SW・SC・FB・BK			
色・柄	シルキーホワイト・ステンカラー・ファッションブラウン・ブラック			
長さ	3,030mm		3,750mm	3,030mm
材質	アルミニウム(厚さ:1.1mm)		アルミニウム(厚さ:1.0mm)	アルミニウム(厚さ:1.4mm)
梱包	10本/ケース			
正価	9,600円/本	10,570円/本	9,640円/本	15,300円/本

※役物は次ページに掲載しています➡

●ご注文時の注意事項 品番の後に色型番をご記入ください。　記入例：WS-201-SW (シルキーホワイトの場合)

運賃についてはP.238をご確認ください。

※梱包ケースや伝票類の色表示は、従来通りカタカナ表記となります。あらかじめご了承ください。

基礎
キソパッキンシリーズ
基礎断熱工法部材
基礎工事部材
束シリーズ
GAISO
水切り
通気見切
オーバーハング
笠木換気材
目地ジョイナー
防水役物
その他
軒天換気材 防火認定品
軒天換気材 非防火
内装建材
抗菌樹脂枠
シートラッピング樹脂枠
床下点検口・収納庫
天井点検口
壁点検口
空調・屋内換気部材
ニッチ収納
防震吊木
見切
エクステリア
ハウスステップ
リフォーム
リフォーム
運賃のお知らせ
インデックス

商品発送時の運賃 ★製品のみを3ケース以下ご発注の際は運賃がかかります。

役物一覧［画像はWSA-55対応］

アルミ製役物

アルミ出隅　アルミ入隅　エンドキャップ（1セット：左右各1個）　ジョイント金具

役物（別売品） WSA-55対応

◎発注受付：1コ単位、1セット単位

品名	アルミ出隅	アルミ入隅	エンドキャップ	ジョイント金具
品番	WSA-55DSD-□□	WSA-55DSI-□□	WSA-55DEC-□□	WSA-55DJK
色型番	SW・SC・FB・BK			—
色・柄	シルキーホワイト・ステンカラー・ファッションブラウン・ブラック			シルバー
材質	アルミニウム+GL鋼板		アルミニウム	
梱包	5コ/ケース		5セット（左右各5個）/ケース	20コ/ケース
正価	4,690円/コ		4,620円/セット	530円/コ ★

役物（別売品） WSA-70対応

◎発注受付：1コ単位、1セット単位

品名	アルミ出隅	アルミ入隅	エンドキャップ	ジョイント金具
品番	WSA-70DSD-□□	WSA-70DSI-□□	WSA-70DEC-□□	WSA-70DJK
色型番	SW・SC・FB・BK			—
色・柄	シルキーホワイト・ステンカラー・ファッションブラウン・ブラック			シルバー
材質	アルミニウム+GL鋼板		アルミニウム	
梱包	5コ/ケース		5セット（左右各5個）/ケース	20コ/ケース
正価	4,810円/コ		4,810円/セット	555円/コ ★

役物（別売品） WSA-85対応

◎発注受付：1コ単位、1セット単位

品名	出隅	入隅	中間ジョイナー	エンドキャップ	アルミ出隅	アルミ入隅	エンドキャップ	ジョイント金具
品番	WSA-85SD-□□	WSA-85SI-□□	WSA-85JC-□□	WSA-85EC-□□	WSA-85DSD-□□	WSA-85DSI-□□	WSA-85DEC-□□	WSA-85DJK
色型番	SW・SC・FB・BK							—
色・柄	シルキーホワイト・ステンカラー・ファッションブラウン・ブラック							シルバー
材質	ASA				アルミニウム+GL鋼板		アルミニウム	
梱包	30コ/ケース			15セット（左右各15個）/ケース	5コ/ケース		5セット（左右各5個）/ケース	20コ/ケース
正価	640円/コ ★		440円/コ ★	890円/セット ★	4,940円/コ		4,870円/セット	280円/コ ★

役物（別売品） WSA-100対応

◎発注受付：1コ単位、1セット単位

品名	アルミ出隅	アルミ入隅	エンドキャップ	ジョイント金具
品番	WSA-100DSD-□□	WSA-100DSI-□□	WSA-100DEC-□□	WSA-100DJK
色型番	SW・SC・FB・BK			—
色・柄	シルキーホワイト・ステンカラー・ファッションブラウン・ブラック			シルバー
材質	アルミニウム+GL鋼板		アルミニウム	
梱包	5コ/ケース		5セット（左右各5個）/ケース	20コ/ケース
正価	5,570円/コ		4,940円/セット	585円/コ ★

参考納まり図

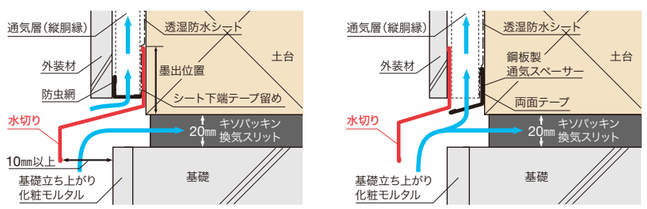

⚠注意

◎品番によって長さが異なります。ご確認ください。
◎本製品は水平に450mm前後の間隔で、ステンレス釘にて取り付けてください。
◎樹脂製役物は変形するおそれがありますので、高温になるところでの保管は避けてください。
◎樹脂製役物は水切り本体に差し込んで立ち上がり部分をステンレス釘で取り付けてください。接着剤での取り付けは避けてください。
◎アルミ出入隅は水切り本体に差し込んで立ち上がり部分をステンレス釘で取り付けてください。接着剤での取り付けは避けてください。
◎透湿防水シートの下端は、防水テープなどにて確実に留め付けてください。
◎キソパッキンを使用する場合は、必ずJoto指定の防鼠材などを併用してください。
◎水切りの先端部分と防鼠材下端先端および基礎化粧モルタルの仕上面との隙間は必ず10mm以上あけてください。
◎基礎気密化工法の場合は、躯体内に雨水が浸入しないようにご留意ください。
◎施工の際は、P.055記載の注意書き、ホームページ記載の注意事項をご確認ください。

●ご注文時の注意事項 品番の後に色型番をご記入ください。 記入例：WSA-55DSD-S W（シルキーホワイトの場合）
※梱包ケースや伝票類の色表示は、従来通りカタカナ表記となります。あらかじめご了承ください。

運賃についてはP.238をご確認ください。

アルミ製

防鼠付通気水切り

錆びにくく、軽くて丈夫なアルミ製水切りに防鼠機能をプラス。胴縁に取り付けるタイプ。 しろあり保証1000 Joto キソパッキング工法 必須

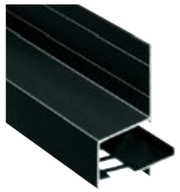

SW シルキーホワイト　SC ステンカラー　FB ファッションブラウン　BK ブラック

WKA-220（出幅28mm）

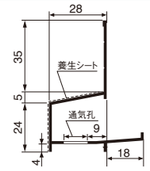

WKA-2813（出幅28mm）

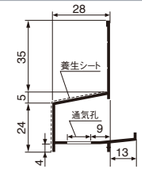

WKA-3518（出幅36mm）

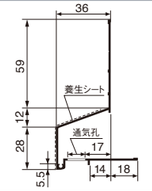

◎発注受付：1本単位

出幅	28mm		36mm
品番	WKA-220-□□	WKA-2813-□□	WKA-3518-□□
色型番	SW・SC・FB・BK		
色・柄	シルキーホワイト・ステンカラー・ファッションブラウン・ブラック		
長さ	3,750mm		
墨出位置	32mm		73.5mm
材質	アルミニウム（厚さ：1.0mm）		
梱包	10本/ケース		
正価	9,490円/本	9,180円/本	11,020円/本

有効換気面積：79cm²/m　※墨出位置：土台下端から製品上端までの距離。位置決めの目安となる寸法です。

役物一覧［画像はWKA-220対応］

出隅　入隅　中間ジョイナー　エンドキャップ（1セット：左右各1個）

アルミ製役物

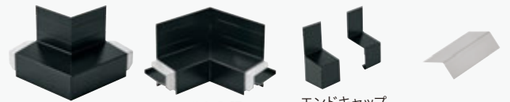

アルミ出隅　アルミ入隅　エンドキャップ（1セット：左右各1個）　ジョイント金具

役物（別売品） WKA-220対応

◎発注受付：1コ単位、1セット単位

品名	出隅	入隅	中間ジョイナー	エンドキャップ	アルミ出隅	アルミ入隅	エンドキャップ	ジョイント金具
品番	WKA-2201-□□	WKA-2202-□□	WKA-2203-□□	WKA-2204-□□	WKA-220DSD-□□	WKA-220DSI-□□	WKA-220DEC-□□	WKA-220DJK
色型番	SW・SC・FB・BK							—
色・柄	シルキーホワイト・ステンカラー・ファッションブラウン・ブラック							シルバー
材質	ASA				アルミニウム+GL鋼板		アルミニウム	
梱包	30コ/ケース			15セット（左右各15個）/ケース	5コ/ケース		5セット（左右各5個）/ケース	20コ/ケース
正価	330円/コ ★		320円/コ ★	660円/セット ★	2,910円/コ		3,480円/セット	255円/コ ★

役物（別売品） WKA-2813対応

◎発注受付：1コ単位、1セット単位

品名	出隅	入隅	中間ジョイナー	エンドキャップ	アルミ出隅	アルミ入隅	エンドキャップ	ジョイント金具
品番	WKA-2813SD-□□	WKA-2813SI-□□	WKA-2813JC-□□	WKA-2813EC-□□	WKA-2813DSD-□□	WKA-2813DSI-□□	WKA-220DEC-□□	WKA-220DJK
色型番	SW・SC・FB・BK							—
色・柄	シルキーホワイト・ステンカラー・ファッションブラウン・ブラック							シルバー
材質	ASA				アルミニウム+GL鋼板		アルミニウム	
梱包	30コ/ケース			15セット（左右各15個）/ケース	5コ/ケース		5セット（左右各5個）/ケース	20コ/ケース
正価	330円/コ ★		320円/コ ★	660円/セット ★	2,910円/コ		3,480円/セット	255円/コ ★

役物（別売品） WKA-3518対応

◎発注受付：1コ単位、1セット単位

品名	出隅	入隅	中間ジョイナー	エンドキャップ	アルミ出隅	アルミ入隅	エンドキャップ	ジョイント金具
品番	WKA-3518SD-□□	WKA-3518SI-□□	WKA-3518JC-□□	WKA-3518EC-□□	WKA-3518DSD-□□	WKA-3518DSI-□□	WMA-210DEC-□□	WKA-3518DJK
色型番	SW・SC・FB・BK							—
色・柄	シルキーホワイト・ステンカラー・ファッションブラウン・ブラック							シルバー
材質	ASA				アルミニウム+GL鋼板		アルミニウム	
梱包	30コ/ケース			15セット（左右各15個）/ケース	5コ/ケース		5セット（左右各5個）/ケース	20コ/ケース
正価	480円/コ ★		355円/コ ★	660円/セット ★	3,290円/コ		3,480円/セット	280円/コ ★

参考納まり図

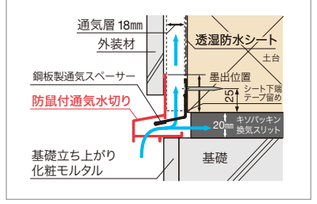

⚠注意

◎本製品は水平に450mm前後の間隔で、ステンレス釘にて取り付けてください。
◎防鼠付通気水切りは土台下端より、墨出し位置の寸法に取付位置を決めてください。
◎樹脂製役物は変形するおそれがありますので、高温になるところでの保管は避けてください。
◎樹脂製役物は水切り本体に差し込んで立ち上がり部分をステンレス釘で取り付けてください。接着剤での取り付けは避けてください。
◎アルミ出入隅は水切り本体に差し込んで立ち上がり部分をステンレス釘で取り付けてください。接着剤での取り付けは避けてください。
◎本製品をご使用の場合は、防鼠材は不要です。
◎透湿防水シートの下端は、防水テープなどにて確実に留め付けてください。
◎基礎気密化工法の場合は、躯体内に雨水が浸入しないようにご留意ください。
◎本製品は、1次防水層、2次防水層が適切に機能していることを前提に、一般的な納まりとは異なる取付位置を想定した製品となっております。製品の選択に当たりましては、その地域ごとの特性を考慮し、工法の特性なども踏まえた上での選択をお願いいたします。
◎鋼板製 通気スペーサーは、P.111に掲載しています。
◎施工の際は、P.055記載の注意書き、ホームページ記載の注意事項をご確認ください。

●ご注文時の注意事項 品番の後に色型番をご記入ください。 記入例：WKA-220-S W（シルキーホワイトの場合）
※梱包ケースや伝票類の色表示は、従来通りカタカナ表記となります。あらかじめご了承ください。

運賃についてはP.238をご確認ください。

■アルミ製 防鼠付通気水切り
基礎
キソパッキンシリーズ
基礎断熱工法部材
基礎工事部材
束シリーズ
GAISO
水切り
通気見切
オーバーハング
笠木換気材
目地ジョイナー
防水役物
その他
軒天換気材 防火認定品
軒天換気材 非防火
内装建材
抗菌樹脂枠
シートラッピング樹脂枠
床下点検口・収納庫
天井点検口
壁点検口
空調・屋内換気部材
ニッチ収納
防震吊木
見切
エクステリア
ハウスステップ
リフォーム
リフォーム
運賃のお知らせ
インデックス

商品発送時の運賃 ★製品のみを3ケース以下ご発注の際は運賃がかかります。

下端延長材[WKA-220用]

付加断熱を行う際の基礎と水切りの隙間を解消。

施工資料

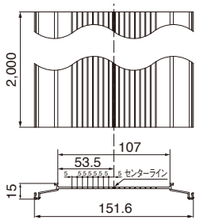

※左右対称形のため、使用する幅が全長の半分以下の場合、2丁取りが可能です。

◎発注受付:1本単位

品　番	WKA-EB220P55-L20
色・柄	グレー
長　さ	2,000mm
材　質	PVC
梱　包	20本/ケース
正　価	3,060円/本

参考納まり図

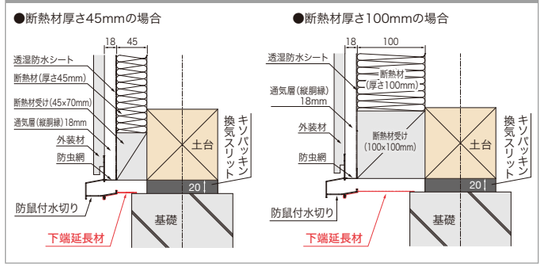

⚠注意

◎本製品はアルミ製防鼠付通気水切り【WKA-220】以外にはご使用できません。
◎本製品で水切りの下端を延長できる寸法は最大で107mmとなります。使用時には必ず基礎天端に届くように施工してください。
◎施工の際は、P.055記載の注意書き、ホームページ記載の注意事項をご確認いただき、施工説明書に従って施工してください。

アルミ製

開閉式防鼠付水切り

冬季の冷気遮断用のシャッター付き。軽くて丈夫なアルミタイプ。

施工資料

SW シルキーホワイト　SC ステンカラー　FB ファッションブラウン　BK ブラック

WMA-245S(出幅46mm)

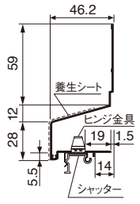

◎発注受付:1本単位

品　番	WMA-245S-□□
色型番	SW・SC・FB・BK
色・柄	シルキーホワイト・ステンカラー・ファッションブラウン・ブラック
長　さ	3,750mm
墨出位置	72mm
材　質	アルミニウム(厚さ:1.0mm)
梱　包	10本/ケース
正　価	14,670円/本

有効換気面積:75cm²/m

※付属品:ヒンジ金具5コ
※墨出位置:土台下端から製品上端までの距離。位置決めの目安となる寸法です。
※本体底面の開口部シャッターで、季節に応じて通気調整ができます。

役物一覧

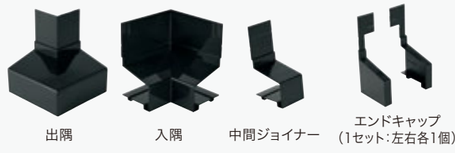

アルミ製役物

役物(別売品)

◎発注受付:1コ単位、1セット単位

品　名	出隅	入隅	中間ジョイナー	エンドキャップ	アルミ出隅	アルミ入隅	エンドキャップ	ジョイント金具
品　番	WMA-2451-□□	WMA-2452-□□	WMA-2453-□□	WMA-2454-□□	WMA-245DSD-□□	WMA-245DSI-□□	WMA-245DEC-□□	WMA-245DJK
色型番	SW・SC・FB・BK							—
色・柄	シルキーホワイト・ステンカラー・ファッションブラウン・ブラック							シルバー
材　質	ASA				アルミニウム+GL鋼板		アルミニウム	
梱　包	30コ/ケース			15セット(左右各15個)/ケース	5コ/ケース		5セット(左右各5個)/ケース	20コ/ケース
正　価	430円/コ ★		340円/コ ★	710円/セット ★	3,040円/コ		3,620円/セット	255円/コ ★

参考納まり図

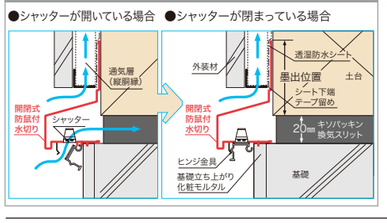

⚠注意

◎本製品は水平に450mm前後の間隔で、ステンレス釘にて取り付けてください。
◎防鼠付通気水切りは土台下端より、墨出し位置の寸法に取付位置を決めてください。
◎樹脂製役物は変形するおそれがありますので、高温になるところでの保管は避けてください。
◎樹脂製役物は水切り本体に差し込んで立ち上がり部分をステンレス釘で取り付けてください。接着剤での取り付けは避けてください。
◎アルミ出入隅は水切り本体に差し込んで立ち上がり部分をステンレス釘で取り付けてください。接着剤での取り付けは避けてください。
◎本製品をご使用の場合は、防鼠材は不要です。
◎透湿防水シートの下端は、防水テープなどにて確実に留め付けてください。
◎基礎気密化工法の場合は、躯体内に雨水が浸入しないようにご留意ください。
◎施工の際は、P.055記載の注意書き、ホームページ記載の注意事項をご確認いただき、施工説明書に従って施工してください。

●ご注文時の注意事項 品番の後に色型番をご記入ください。　記入例:WMA-245S-SW (シルキーホワイトの場合)

運賃についてはP.238をご確認ください。

※梱包ケースや伝票類の色表示は、従来通りカタカナ表記となります。あらかじめご了承ください。

水切り役物形状一覧

役物シリーズで手間を省いて見た目スッキリ!

役物の寸法は下記より
製品・CADデータ簡単ダウンロード
Joto データ

上から被せるタイプ　鋼板製本体用　鋼板製役物

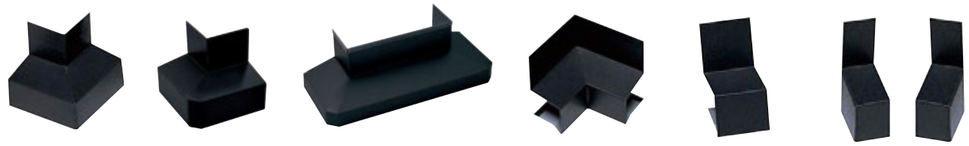

出隅　面取出隅　コの字型面取出隅　入隅　中間ジョイナー　エンドキャップ

差し込んで繋げるタイプ

① アルミ製本体用 樹脂製役物

■ 対応品番:WMA-210・WMA-245・WMA-55・WS-201・WSA-85・WKA-3518・WMA-245S

出隅　入隅　中間ジョイナー　エンドキャップ

※ 画像はWMA-210タイプです。

■ 対応品番:WKA-220・WKA-2813

出隅　入隅　中間ジョイナー　エンドキャップ

※ 画像はWKA-2813タイプです。

② アルミ製本体用 アルミ製役物

■ 対応品番:アルミ製水切り 全品種

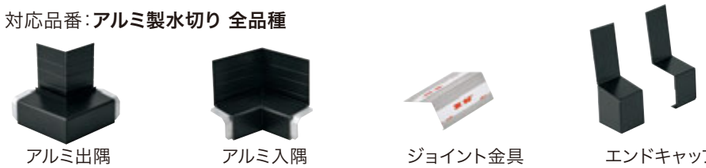

アルミ出隅　アルミ入隅　ジョイント金具　エンドキャップ

※ 画像はWS-201タイプです。

突き付けて繋げるタイプ　アルミ製本体用　アルミ製役物

水切りの形状に合わせた専用設計となっています

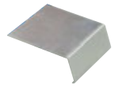

ジョイント金具

テープ式
WMA-210DJK / WMA-245DJK / WS-201DJK
嵌合式
WMA-55DJK /
WKA-220DJK / WKA-3518DJK /
WSA-55DJK / WSA-70DJK /
WSA-85DJK / WSA-100DJK

●テープ式
水切りの裏面に両面テープで貼り付け、固定するタイプです。

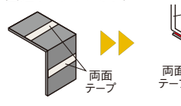

●嵌合式
水切りの裏面に出た突起に引っ掛け、嵌合し固定するタイプです。

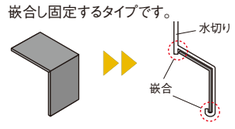

基礎
キソパッキンシリーズ
基礎断熱工法部材
基礎工事部材
束シリーズ
GAISO
水切り
通気見切
オーバーハング
笠木換気材
目地ジョイナー
防水役物
その他
軒天換気材 防火認定品
軒天換気材 非防火
内装建材
抗菌樹脂枠
シートラッピング樹脂枠
床下点検口・収納庫
天井点検口
壁点検口
空調・屋内換気部材
ニッチ収納
防震吊木
見切
エクステリア
ハウスステップ
リフォーム
リフォーム
運賃のお知らせ
インデックス

商品発送時の運賃 ★製品のみを3ケース以下ご発注の際は運賃がかかります。

基礎
キソパッキンシリーズ
基礎断熱工法部材
基礎工事部材
束シリーズ
GAISO
水切り
通気見切
オーバーハング
笠木換気材
目地ジョイナー
防水役物
その他
軒天換気材 防火認定品
軒天換気材 非防火
内装建材
抗菌樹脂枠
シートラッピング樹脂枠
床下点検口・収納庫
天井点検口
壁点検口
空調・屋内換気部材
ニッチ収納
防震吊木
見切
エクステリア
ハウスステップ
リフォーム
リフォーム
運賃のお知らせ
インデックス

アルミ製

NEW 浸水対策水切り

床下換気に必要な有効換気面積を確保しつつ、有事の際には「水膨張不織布」が膨れ、基礎内部への浸水をストップ！

SW シルキーホワイト　SC ステンカラー　BK ブラック

WMA-WS60（出幅58.5mm）

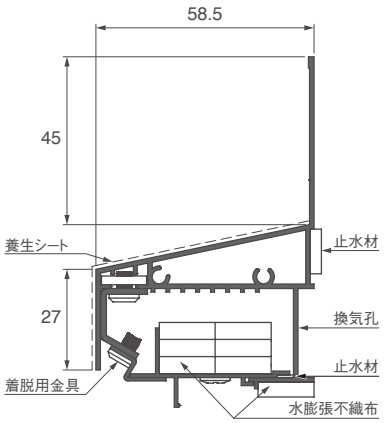

◎発注受付：1本単位

出　幅	58.5mm
品　番	WMA-WS60-□□
色 型 番	SW・SC・BK
色 ・ 柄	シルキーホワイト・ステンカラー・ブラック
長　さ	3,030mm
墨出位置	69mm（参考値：基礎天端に水膨張不織布が接地すること）
材　質	アルミニウム（厚さ：本体1.2mm・着脱部1.0mm）
梱　包	4本/ケース
正　価	74,800円/本

有効換気面積:78㎠/m

※墨出位置:土台下端から製品上端までの距離。位置決めの目安となる寸法です。

参考納まり図

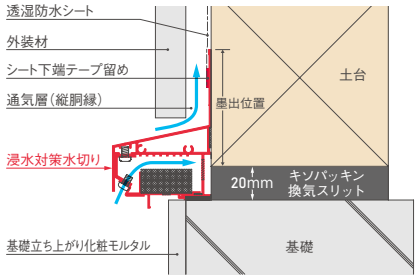

役物一覧

出隅　入隅　ジョイントカバー　エンドキャップ（1セット：左右各1個）　交換パーツ

役物（別売品）

◎発注受付：1セット単位

品　名	出隅	入隅	ジョイントカバー	エンドキャップ	交換パーツ
品　番	WMA-WS60SD-□□	WMA-WS60SI-□□	WMA-WS60JC-□□	WMA-WS60EC-□□	WMA-WS60RP
色 型 番	SW・SC・BK				
色 ・ 柄	シルキーホワイト・ステンカラー・ブラック				
梱　包	5セット/ケース	5セット/ケース	10セット/ケース	2セット（左右各2個）/ケース	4本/ケース
正　価	5,400円/セット ★	5,100円/セット ★	3,700円/セット ★	5,200円/セット ★	45,000円/本

⚠ アルミ製 浸水対策水切り ご発注時の注意事項

◎本製品は製品特性上、設計初期段階からご検討いただく必要があります。
　その際の条件などもございますので、まずは弊社営業担当かフリーダイヤル（0120-106011）にご連絡をいただけますよう、お願いいたします。
◎本製品が適切に機能するために、施工時に特別な配慮が必要となります。注意点など、事前に弊社営業担当から詳細なご説明をさせていただきます。
◎ご発注いただいた際には、弊社営業担当より確認のご連絡を差し上げる場合がございます。
　その際に、本製品織り込みの設計図書などの確認をさせていただく場合がございますのであらかじめご了承ください。
◎誠におそれ入りますが、出荷後のご返品はお受けできませんので、事前に内容をご確認のうえご注文くださいますようお願いいたします。

⚠ 注意

◎本製品は水平に200mm前後の間隔で、ステンレス釘にて取り付けてください。
◎本製品は土台下端より墨出し位置の寸法を目安に、水膨張不織布が基礎にしっかり密着するように取り付けてください。
◎本製品の基礎側の水膨張不織布が基礎天端に10mm以上かかるように取り付けてください。
◎本製品をご使用の場合は、防鼠材は不要です。
◎透湿防水シートの下端は、防水テープ等にて確実に留め付けてください。
◎施工の際は、P.055記載の注意書き、ホームページ記載の注意事項をご確認いただき、施工説明書に従って施工してください。

●ご注文時の注意事項 品番の後に色型番をご記入ください。　記入例：WMA-WS60-SW（シルキーホワイトの場合）

運賃についてはP.238をご確認ください。

※梱包ケースや伝票類の色表示は、従来通りカタカナ表記となります。あらかじめご了承ください。